

sábado Insano

Stand up

- Solicitamos apresentarem um quadro humorístico com dois personagens.
- Na apresentação, é obrigatório que os dois personagens interatuem na passagem de cada um. É livre a criação.
- Tempo máximo para execução da prova 12 minutos para os dois personagens
- Os jurados no mínimo três terão acesso às imagens do vídeo. Procurem caracterizar a personagem, mantendo a essência do que foi solicitado. Atente-se para os detalhes do texto, do figurino, da interpretação fator que será determinante no julgamento final.
- É permitido usar cenários, mas a montagem tem que ser dentro do tempo regulamentar
- Atente-se para os detalhes do texto, do figurino, da interpretação fator que será determinante no julgamento final. Vejam os critérios

1. Figurino

2. Interpretação

3. Contextualização (Contexto é a relação entre o texto e a situação em que ele ocorre dentro do texto. É o conjunto de circunstâncias em que se produz a mensagem que se deseja emitir

4. Interatividade

5. Performance

Notas de 5 a 10

Quadros a serem interpretados

1. *Irmã Selma*

(http://www.youtube.com/watch?v=0_AEhhd06xE)

2. *Valéria*

<http://www.youtube.com/watch?v=reSFeze69Fg&feature=related>

PONTUAÇÃO: Alta – Sob julgamento. Por classificação

Considera-se Prova cumprida se participar de até 80% da prova com os dois personagens

Posicionamento: 05/05/2012 sábado das 20:15h às 20:30h

Data de apresentação: 05/05/2012 sábado das 21:00h às 22:00h

Local: Palco Central

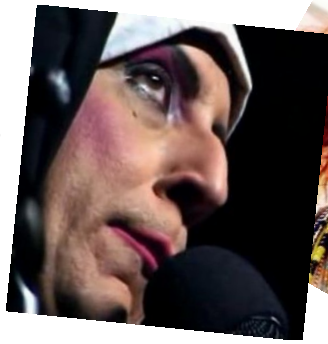

SÚMULA

| EQUIPES | Pontuação | Colocação |
|---------|-----------|-----------|
| A_A | | |
| APAE | | |
| CHUCHU | | |
| ECC | | |
| RAÇA | | |

ANOTADOR

PONTUAÇÃO: Alta – Sob julgamento. Por classificação

Considera-se Prova cumprida se participar de até 80% da prova com os dois personagens

Posicionamento: 05/05/2012 sábado das 20:15h às 20:30h

Data de apresentação: 05/05/2012 sábado das 21:00h às 22:00h

Local: Palco Central

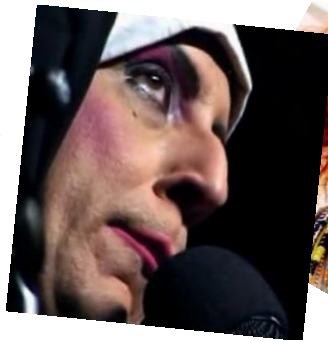

Ficha Jurado

Notas de 5 a 10 (fração de 0,50)

| Crítérios | A_A | Apae-xonados | Chuchu-Beleza | ECC | Raça |
|----------------------|-----|--------------|---------------|-----|------|
| Figurino | | | | | |
| Interpretação | | | | | |
| contexto | | | | | |
| Interação | | | | | |
| Performance | | | | | |

Notas rasuradas serão anuladas

Nome do Jurado: _____

| |
|-------------|
| Obs: |
| |
| |
| |
| |
| |
| |

1. **Figurino**
2. **Interpretação**
3. **Contextualização** (Contexto é a relação entre o texto e a situação em que ele ocorre dentro do texto. É o conjunto de circunstâncias em que se produz a mensagem que se deseja emitir)
4. **Interatividade**
5. **Performance**

PONTUAÇÃO: Alta – Sob julgamento. Por classificação

Considera-se Prova cumprida se participar de até 80% da prova com os dois personagens

Posicionamento: 05/05/2012 sábado das 20:15h às 20:30h

Data de apresentação: 05/05/2012 sábado das 21:00h às 22:00h

Local: Palco Central